CABLE-7G1.5-SO D14.2 [P/N: 127113]

Câble de liaison blindé pour relier un feu OFP-120-RW-JB avec une alimentation OBSTA (longueur max 100m)

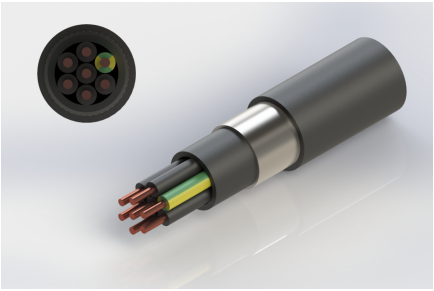

Câble blindé 7G1,5 gaine PE

Caractéristiques Mécaniques	
Diamètre de câble	14,2mm