STI-AL-48 [P/N: 113145]

Boitier de contrôle

Boîtier de gestion des alarmes pour 2 lampes OBSTA STI • boîtes en aluminium moulées peintes • 4 presse-étoupes en laiton-nickelé • raccordement de 2 feux en fonctionnement simultané ou en redondance et de l'alimentation • raccordement de l'information de défaut par contact sec de chaque lampe

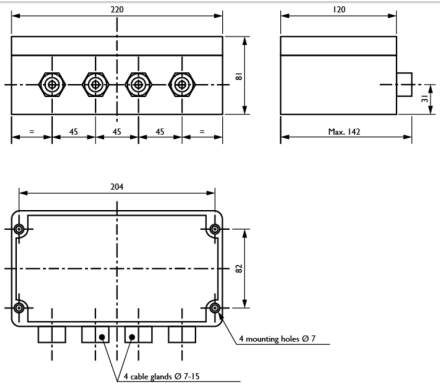

Caractéristiques Électriques	
Tension d'alimentation	48VCC (-10%; +15%)
Caractéristiques Mécaniques	
Classe IP	IP65 en position verticale
Poids	1.9 kg
Poids	1,9 kg
Diamètre des presse-étoupes	8 à 15 mm
Section des fils	de 1 à 4 mm²
Fixation	4 vis de type M5